

# Koyohen Yunagi

古窯変 釉風 (ゆうなぎ)

B I類 (磁器質) 施釉  
made in Japan ●標準品

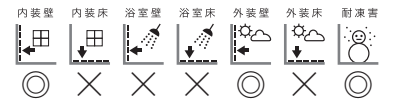

**ポーター紙貼り** MR-198/KB-

144 × 19mm
約300 × 300mm
7.5mm厚
11.5シート / m <sup>2</sup>
20シート / 箱
24kg / 箱
¥8,000/m <sup>2</sup>

**90° 曲り紙貼り** (接着)

(144 + 44) × 19mm
(150 + 50) × 300mm
7.5mm厚
3.5シート / m
28シート / 箱
22kg / 箱
¥6,500/m

**短面取り紙貼り**

144 × 19mm
約300 × 150mm
7.5mm厚
3.5シート / m
40シート / 箱
24kg / 箱
¥4,800/m



MR-198/KB-M-71



MR-198/KB-M-76

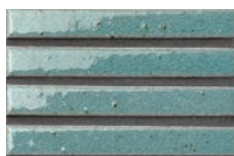

MR-198/KB-M-77



MR-198/KB-M-79



MR-198/KB-M-80



MR-198/KB-M-81

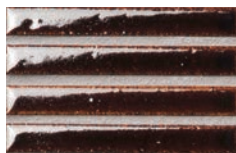

MR-198/KB-M-82

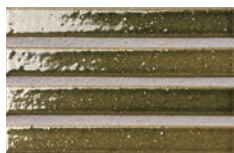

MR-198/KB-M-1



MR-198/KB-M-3

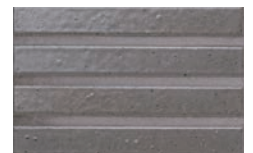

MR-198/KB-M-14

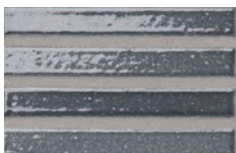

MR-198/KB-R-27



MR-198/KB-R-28



■サイズ表示は標準寸法です。ロットにより寸法誤差がありますので、タイル割付の際にはご注意ください。 ■窯変釉による大きな色幅と色むらの特徴とした商品です。 ■表面の突起やくぼみは土物の風合を出すための特徴です。 ■役物は接着加工になります。 ■90° 曲り・短面取りは注文生産品です。納期をご確認ください。 ■KB-M-77 は釉薬の特質上、表面に貫入(ひび状)が入っています。目地詰めの場合、目地材によってはタイル表面に入りますので目につきにくい所で確認ください。 ■貫入からカーボンが浸透して汚れの原因になる恐れがあります。酸化鉄カーボンが混入された目地材のご使用は避けてください。 ■塗り目地による目地残りにご注意ください。あらかじめタイル表面を水湿すると目地材の付着防止に効果的です。 ■壁へのご使用は、壁の高さ及び下地に合った接着剤をご使用ください。